

1. 일 반 현 황

(‘24. 12. 31. 기준)

[1] 기관 설립근거

- ◆ 지방공기업법 제54조(다른 법인에 대한 출자)
- ◆ 서울교통공사 설립 및 운영에 관한 조례 제19조(사업의 범위)
- ◆ 서울시 2차 공공부문 비정규직 고용개선 대책(‘12.12.7, 일자리정책과-16597호)
- ◆ 서울도시철도그린환경(주) 설립 승인(‘13.3.26)

[2] 주요기능 및 임무

주요기능 및 임무

- 서울교통공사 5~8호선 역사 청소 및 방역소독
- 서울교통공사 5~8호선 청사 청소·방역소독
- 서울교통공사 5~8호선 전동차 청소·방역소독
- 서울교통공사 5~8호선 차량기지 건물 청소·방역소독
- 서울교통공사 5~8호선 PSD 청소·방역소독

[3] 기관 연혁

- ’13. 03. : 자회사 설립 서울시 승인 및 법인 등기
- ’13. 04. : 서울도시철도그린환경(주) 사업자 등록 및 영업개시
- ’14. 01. : 7호선 연장구간(온수역 ~ 부평구청역) 인수
- ’16. 07. : 2016년도 서울도시철도 청소업무 위·수탁 계약 체결
- ’17. 07. : 서울교통공사 5~8호선 청소업무 위·수탁 계약 체결
- ’22. 01. : 7호선 연장구간 인천메트로서비스 인계
- ’23. 12. : 2024년도 서울교통공사 5~8호선 청소업무 위·수탁 계약 체결
근로복지공단 이사장 표창 : 산재근로자 직장복귀 우수기업
- ’24. 11. : 국가생산성대상 산업통상자원부 장관 표창 : 서비스우수기업

[4] 경영목표 및 전략

2024년도 미션/경영목표/과제

미션	신뢰받고 깨끗한 도시철도그린환경			
비전	대한민국 NO.1 지하철 청소 · 방역 전문기업 서울시철도GEN			
경영목표	안전우선	고객만족	내부역량강화	조직문화혁신
전략과제	<ul style="list-style-type: none"> 안전보건경영체계 확립 안전사고예방활동 강화 위험요인 발굴 및 개선 안전문화 확산 	<ul style="list-style-type: none"> 과업품질 표준화 고객서비스 역량 강화 친절/긍정 마인드 함양 	<ul style="list-style-type: none"> 상설교육장 확대 운영 중간관리자 양성 교육 맞춤형 리더십 교육 온 · 오프라인 교육 강화 	<ul style="list-style-type: none"> 소통 · 갈등관리 강화 업무개선 시스템 도입 직원 근무/근로환경 개선
특별과제	안전보건 사고 선제적 예방관리			

※ 중대산업재해/시민재해 예방 및 고객만족 강화를 위해, 모 · 자회사간 경영 전략의 합리적 연계 및 공동 경영목표 설정 (안전우선 및 고객만족)

[5] 조직 기구도

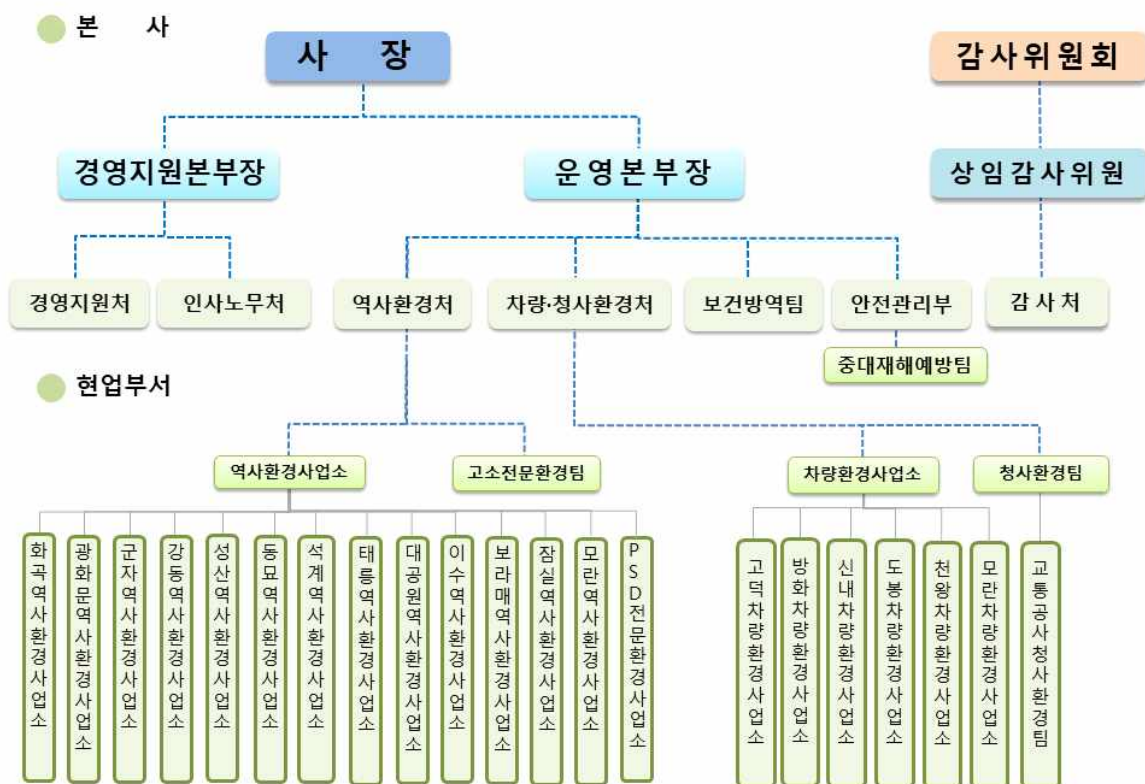

[6] 본사 소재지 : 서울시 마포구 월드컵로 202 오성빌딩 2층

2. 인사 및 조직현황

[1] 임원 인력 운영현황

구 분			2020	2021	2022	2023	2024
임 원	합계 (1+2+3)	상임	4	4	4	4	4
		비상임	5	5	5	5	5
	1. 기 관 장	상임	1	1	1	1	1
		비상임	-	-	-	-	-
	2. 이 사	상임	2	2	2	2	2
		비상임	3	3	3	3	3
	3. 감사(위원)	상임	1	1	1	1	1
		비상임	2	2	2	2	2
일반 정규직	정원		1,721	1,772	1,677	1,688	1,730
	현원(A)		1,624	1,660	1,614	1,597	1,588
상용 정규직	합계(B)		-	-	-	-	-
	무기 계약직	정원	-	-	-	-	-
		현원	-	-	-	-	-
	기타		-	-	-	-	-
비정규 직	합계(C)		180	216	62	84	123
	기간제		180	216	62	84	123
	단시간		-	-	-	-	-
	기타		-	-	-	-	-
소속외인력 (D)			-	-	-	-	-
총 인원 (A + B + C + D)			1,804	1,876	1,676	1,681	1,711
비고			코로나기간제 반영	코로나기간제 반영			

3. 예산 현황

[1] 예산현황

(단위 : 백만원)

구분			2021	2022	2023	2024	2025
수입예산	소계		84,136	77,933	81,918	85,727	87,580
	영업수익		82,832	76,641	80,503	84,224	86,226
	영업외수익	이자수익	170	170	170	170	70
		기타	535	512	680	733	760
	자본금		0	0	0	0	0
	보전재원(이월금)		599	610	565	599	524
지출예산	소계		84,136	77,933	81,918	85,727	87,580
	영업비용	인건비	71,899	65,095	66,894	69,467	70,912
		기타	11,734	12,113	14,157	15,227	15,921
	영업외비용	이자비용	0	0	0	0	0
		기타	200	380	380	350	230
	예비비		0	0	0	100	50
	자본예산		304	346	487	583	467
	유보금		0	0	0	0	0

4. 사업성과 및 재무현황

[1] 경영성과

(단위 : 백만원)

구분	2020	2021	2022	2023	2024
영업수익	78,174	81,647	73,885	78,412	81,811
영업비용	74,861	76,459	74,138	78,617	81,432
영업외수익	303	314	671	1,241	1,128
영업외비용	76	143	354	153	144
법인세차감전이익	3,540	5,359	64	883	1,363
법인세 등	-	-	-	-	-
당기순이익	3,540	5,359	64	883	1,363

[2] 자본금 및 주주

■ 수권자본금 및 기준일

(단위 : 백만원)

수권자본금	1,200	기준일	'24.12.31
-------	-------	-----	-----------

■ 자본금 및 주주현황

(단위 : 백만원, %)

주주명	납입자본금	지분율
서울교통공사	500	100

[3] 회계감사인의 결산감사

구분	2020	2021	2022	2023	2024
감사인	대주회계법인	대주회계법인	대주회계법인	경북회계법인	경북회계법인
감사기간	20.01.01 ~20.12.31	21.01.01 ~21.12.31	22.01.01 ~22.12.31	23.01.01 ~23.12.31	24.01.01 ~24.12.31
감사의견	적정	적정	적정	적정	적정
감사보고서	첨부	첨부	첨부	첨부	첨부
기타사항	-				